PROLETARI DIN TOATE ȚĂRILE, UNIȚI-VĂ!

Sportul

ZIAR AL CONSILIULUI NAȚIONAL PENTRU EDUCAȚIE FIZICĂ ȘI SPORT

ANUL XXXI — Nr. 7951 4 PAGINI 30 BANI Joi 6 februarie 1975

În Editura politică a apărut:

PROGRAMUL PARTIDULUI COMUNIST ROMÂN DE FĂURIRE A SOCIETĂȚII SOCIALISTE MULTILATERAL DEZVOLTATE ȘI ÎNAINTARE A ROMÂNIEI SPRE COMUNISM

IN SATELE PATRIEI, O MIȘCARE SPORTIVĂ IN CONTINUĂ DEZVOLTARE

Componentă a amplului proces, inițiat și condus de partid, de realizare a unei agriculturi moderne, de înaltă productivitate, întemeiată pe relații noi, socialiste, mișcarea sportivă la sate a cunoscut adînci transformări și o dezvoltare complexă, contribuind astfel într-o măsură din ce în ce mai mare la formarea multilaterală a oamenilor muncii din acest important domeniu, la menținerea și întărirea sănătății, la educarea acestora în spiritul principiilor și normelor eticii și echității socialiste.

În aceste zile, cînd se desfășoară Consfătuirea cu activul de partid și de stat din agricultură, din cercetarea științifică agricolă, din domeniul îmbunătățirilor funciare și din piscicultură, reamintim, într-un context mai larg, faptul că **sportul este astăzi o realitate evidentă în viața nouă a satelor și comunelor din toate județele țării.** Au fost înființate peste 2 700 de asociații sportive care desfășoară o activitate organizată, angrenînd în practicarea exercițiilor fizice și sportului de masă sute de mii de cetățeni, de toate vîrstele, din mediul rural. Este cunoscută marea popularitate de care se bucură, mai ales, acele forme specifice, larg accesibile și deosebit de eficiente din sportul sătesc: **duminicile cultural-sportive, întrecerile de trîntă și oină, serbările și manifestările sportive cîmpenești etc.** Firesc, pentru a cuprinde activitatea sportivă tot mai bogată, organele și organizațiile sportive, factorii cu atribuții, cetățenii au dezvoltat necontenit și baza materială a sportului sătesc.

Un puternic reviriment s-a înregistrat în sportul sătesc în special după apariția Hotărîrii Plenarei C.C. al P.C.R. din 28 februarie — 2 martie 1973, care, printre altele, prevede: **„În mediul rural, organizațiile U.T.C., cu sprijinul conducerilor unităților agricole și consiliilor populare, vor extinde și permanentiza pe sate, comune, grupe de comune, concursuri, întreceri care să desemneze pe cel mai bun sportiv la diferite ramuri și probe, festivaluri, serbări și duminici cultural-sportive“.**

Dintre rezultatele cele mai importante obținute după apariția Hotărîrii de partid din 1973 se cer subliniate îndeosebi cele referitoare la numeroasa participare a sportivilor de la sate la crosul pe țară și la **„Cupa tineretului“.** Cu succese remarcabile a fost marcată și aplicarea sistemului competițional specific pentru mediul rural care, în anul trecut, a cuprins 3 065 de echipe de fotbal, 2 434 de volei, 1 905 de handbal, 611 de oină, 620 de popice ș.a.

Sîntem convinși că, odată cu bilanțul acestor frumoase afirmări ale sportului sătesc, la apropiata Conferință pe țară a mișcării sportive din țara noastră vor fi larg dezbătute și măsurile necesare pentru ca această frumoasă și atît de utilă activitate să cunoască în viitor noi succese, noi trepte de dezvoltare, la nivelul cerințelor și răspunderilor încredințate de partid.

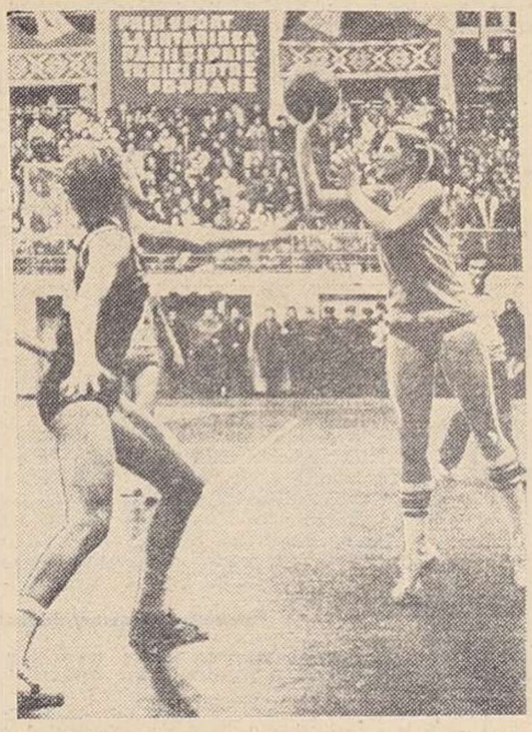

Absentă (din cauza unui ușor accident) în jocul desfășurat la Budapesta, Margareta Pruncu va reintra azi în formația Politehnicii. În imagine, o vedem executînd o aruncare la coș în cursul meciului cu Clermont Université Club

Astă-seară, în sala Floreasca, baschet feminin

POLITEHNICA — B.S.E. BUDAPESTA, ÎN CUPA CAMPIONILOR EUROPENI

Amatorii de baschet din Capitală au prilejul să urmărească astă-seară (ora 19,30), în sala Floreasca, evoluția campioanei feminine a României, *Politehnica*, în compania campioanei Ungariei, *B.S.E. Budapesta*, într-un meci contînd pentru grupa B a sferturilor de finală ale C.C.E. Sportivele române pornesc cu un avantaj de 10 puncte (la Budapesta au cîștigat cu 87—77) pe care sperăm să îl vedem majorat în disputa de azi. Firește că oaspetele (sosite ieri dimineață, au efectuat în cursul serii un antrenament de acomodare în sala Floreasca) vor face totul pentru a obține victoria (prin care și-ar menține șansele de calificare în semifinalele competiției), dar nădăjduim că cele două puncte în clasament vor fi cucerite de Politehnica, actuala fruntașă — neînvinsă — a grupei B. În orice caz, întîlnirea se anunță foarte disputată. În cele două formații evoluează o serie de internaționale: *Savu, Ciocan, Pruncu, Taflan, Tita, Pîrșu, Szabo, Pantea* și *Demetrescu* — la Politehnica și *Cziraky, Rajki, Nagy, Szabics, Inanci, Budavari, Szegedi* — la B.S.E. Amintim că în prima etapă a sferturilor de finală, Politehnica a dispus de Clermont Université Club cu 141—138, iar B.S.E. a fost întrecută de GEAS Sesto San Giovani cu 117—131.

Partida de astăzi va fi condusă de arbitrii *Vl. Gancev* (Bulgaria) și *S. Radovici* (Iugoslavia). În deschidere, la ora 18, eleve ale Școlii sportive nr. 2 vor susține un joc demonstrativ de minibaschet.

Azi, la Pisen, în sferturile de finală ale C.C.E. la handbal

SKODA — STEAUA, MECI RETUR

Abia scăpați de preocupările legate de participarea la Divizia A, în care sînt lideri și unde doresc — firește — să-și apere titlul de campioni, și iată că handbaliștii de la STEAUA au plecat ieri la Pisen, unde în astă-seară, de la ora 20,30, vor întîlni în meci retur din sferturile de finală ale C.C.E. pe campioana Cehoslovaciei, SKODA. Prima șansă în ceea ce privește calificarea aparține, desigur, handbaliștilor bucureșteni, care și-au valorificat bine calitățile în partida-tur, pe care au cîștigat-o la o diferență apreciabilă: 13 puncte (20—7). Este, deci, de prevăzut calificarea echipei Steaua București, cu atît mai mult cu cît în acest meci retur ea va beneficia de aportul lui **Birtalan**, refăcut.

Meciul va fi televizat în întregime și urmează să fie arbitrat de cuplul **David Davidov** și **Alexandr Vîrbanov** din Bulgaria. Să precizăm că este ultima confruntare din cadrul sferturilor de finală, celelalte trei dispute fiind încheiate. Iată rezultatele și semifinalistele: A.S.K. VORWÄRTS/ODER — F. K. Hafnarjardar (Islanda) **30—18 (12—8)**, în tur: 21—17 pentru campioana R. D. Germane; BORAC BANJA LUKA — KFUM Aarhus 23—18 (16—10), în tur 13—12 pentru Borac; VfL GUMMERSBACH — Spartakus Budapesta 19—13 (9—7), în tur 15—15.

CONCURS ATLETIC UNIVERSITAR

Sala din complexul sportiv „23 August“ din Capitală găzduiește a VIII-a ediție a concursului republican universitar de atletism. Printre concurenți se vor afla cei mai valoroși atleți studenți din toate centrele universitare ale țării. Întrecerile încep sîmbătă la ora 15,30 și continuă duminică de la ora 9,30.

„Cupa federației“ la popice

Activitatea oficială la popice în noul sezon va începe săptămîna aceasta, odată cu disputarea primei etape a *„Cupei Federației române de popice“*, programată sîmbătă la Reșița. La prima confruntare a celei de a doua ediții a „Cupei F.R.P.“ participă 40 de jucători și jucătoare, inclusiv cei din loturile naționale. În ziua de 15 februarie se va relua campionatul divizionar (returul).

STADIONUL, ȘCOALĂ A EDUCAȚIEI

RAID ANCHETĂ IN CITEVA UNITĂȚI SPORTIVE DIN BUCUREȘTI

> „În toate unitățile sportive se va introna un climat sănătos, combativ față de orice manifestare care contravine eticii socialiste, normelor de conduită cetățenească și ale vieții sportive, dezvoltîndu-se o opinie puternică, combativă împotriva manifestărilor de vedetism și a tendințelor de căpătuială, care să conducă la formarea unor sportivi cu o înaltă ținută morală și cetățenească“.
>
> (Din Hotărîrea Plenarei C.C. al P.C.R. cu privire la dezvoltarea continuă a educației fizice și sportului)

În cadrul complexului proces de formare a tinerei generații, munca educativă constituie una dintre laturile cele mai importante și mai delicate. Iar în contextul general instructiv-educa- sportului îi revin sarcini deosebite, avîndu-se vedere faptul că, într-o formă sau alta, a- regul tineret se află angrenat în activități rîrea Plenarei C.C. al P.C.R. din 28 fe- artie 1973 precizează clar îndatoririle care revin în această privință organelor și organizațiilor sportive, precum și celorlalți factori cu responsabilități în acest domeniu.

Pentru a urmări modul în care se îndeplinesc aceste sarcini educative subliniate de documentele de partid, de Codul principiilor și normelor muncii și vieții comuniștilor, ale eticii și echității socialiste, am întreprins recent un raid în cîteva unități sportive bucureștene.

„ENERGIA“ — MUNCĂ, SERIOZITATE, DISCIPLINĂ

nergia“, grele pe în- pro- la mun- Nu, nu cele 3 ală, dar ri care formanță c rigorile trenamente. ceastă reali- nostru, iar care am ză- a oferit cîte- ătoare. Co- de aici, condus de prof. **Valentin Ștefănescu**, își selecționează elementele de perspectivă din rîndul acelor elevi care întrunesc calități fizice adecvate și o conduită ireproșabilă, tineri dornici să devină deopotrivă folositori societății prin însușirea și, ulterior, practicarea unei meserii și printr-o pregătire conștiincioasă pentru a deveni sportivi valoroși. Numai cei ce se încadrează în limitele acestor fundamentale exigențe își găsesc locul în școală.

Dintre exemplele, foarte numeroase, pe care ni le oferă secția de lupte am ales pe cel al lui **Nicolae Mareș**, crescut în climatul exigent al „Energiei“, și, firește, ridicat pe treptele dificile ale ierarhiei pînă la podiumul de onoare al unor întreceri de amploare, cum sînt campionatele republicane ale școlarilor și juniorilor. Luptător cu certe perspecti-

Tiberiu **STAMA**

(Continuare in pag. 2-3)

- FCV STE VICTO DIN S
- **Ilie Năstase ma apariție în primul succes**
- BREMNER, CĂPITANU ECHIPEI SCOȚIEI, CE MAI BUN DE PE TEREN IN MECIUL DE LA VA- LENCIA! ALTE AMĂNUN- TE DESPRE INTILNIRE DE FOTBAL SPANIA SCOȚIA, IN PAG. A 4
- **Milano și Manila min orașele cu cel mari șanse de a meciul Fischer — pov.**

Aflat în plin sezon, schiul programează săptămînă de săptămînă numeroase concursuri de seniori, juniori și copii. Pentru specialiștii probelor alpine, cea mai importantă competiție internațională disputată în țară a fost „Cupa Poiana Brașov“, în care Dorin Munteanu (în imaginea de mai sus, surprins de fotoreporterul nostru Dragoș Neagu) a avut o evoluție bună, clasîndu-se pe locul trei la slalom uriaș. „Cupa Poiana Brașov“ a prilejuit, însă, și o serie de constatări pe care le publicăm, comentate, în pag. 2—3.

NOUTĂȚILE zilei

- HANDBALISTELE DE LA I.E.F.S. S-AU CALIFICAT ÎN SEMIFINALELE C.C.E.
- ÎN CAMPIONATUL EUROPEAN DE FOTBAL, SPANIA — SCOȚIA 1-1